

A helyi védelemre javasolt Csetény hrsz.: 511, Petőfi u. 41. számú I. világháborús emlékmű értékleltára

az 5. melléklet a 68/2018. (IV. 9.) Korm. rendelet szerint

A. AZONOSÍTÓ ADATOK:

1. Helyszín megnevezése: Csetény község hrsz.: 511 (I. világháborús emlékmű)
2. Település, településrész; megye: Veszprém megye, Csetény község újfalu településrész
3. Cím: Csetény, Petőfi u. 41.
4. Helyrajzi szám: 511
5. EOVS vagy WGS84 földrajzi koordináták: 47°18'57.2"N 17°59'59.0"E
6. Nyilvántartási azonosítója I. világháborús emlékmű
7. Adatfelvevő neve, elérhetősége; aláírás: Németh Ferenc okl. építészmérnök



8. Adatfelvétel dátuma: 2020. január 7.

B. ÉPÜLET/ÉPÍTMÉNY

1. Épület/építmény alapadatai: 6m² hasznos alapterületű emlékmű (I. világháborús emlékmű)
- 1.1. Épület/építmény megnevezése: I. világháborús emlékmű
- 1.2. Építményfajta: emlékmű
- 1.3. Típus: Szolgáló épület homlokzatán lévő süttöi mészkő és fém dombormű, előkerttel
- 1.4. Jellemző stílus: Világháborús emlékmű
- 1.5. Jellemző datálás: 1930-as évek vége,, '40-es évek eleje
- 1.6. Eszmei értékek: 6 M Ft
- 1.7. Jelentőség: Változatlan formában lehetséges megőrzése
- 1.8. További védelem: helyi védelem
2. A homlokzatképzés és a díszítmények anyagai, szerkezetei
- 2.1. Előépítmények: Előépítmény nincs.
- 2.2. Homlokzatok: Süttöi mészkő míves kidolgozottságú, felette fém dombormű.

2.3. Tető és tetőfelépítmények: nincs

3. Védett helyi értékek helyiség adatlapja

3.1. A helyiség: -

3.1.1. helye : -

3.1.2. helyiségek száma: -

3.1.3. megnevezése: -

3.1.4. aktuális funkciója: Emlékhely.

3.1.5. történeti rendeltetése: I. világháborús emlékmű – áldozatok emléke

3.1.6. mérete, alapterülete, belmagassága: 4m magas, emlékmű 6m² előkerttel

3.2. Térrelhatárolás történeti értéket képviselő anyagai, szerkezetei, díszítményei: Süttői mészkő míves faragással, felette fém dombormű katonával, olvashatatlan névvel. A mészkő táblán „ Megcselekedtük amit megkövetelt a haza” felirat, alatta nevekkal.

3.3. Beépített védendő történeti berendezések: Süttői mészkő díszítés és tábla, felette fém dombormű.

3.4. Történeti épületgépészeti berendezések szerkezetei és fragmentumai: védendő nincs.

3.5. Történeti épületvillamossági berendezések szerkezetei és fragmentumai: meglévő megőrizhető világítási berendezések: nincs.

3.6. Egyéb belső történeti épületszerkezetek, felszerelések, fragmentumok: nincs.

3.7. Egyéb történeti alkotórészek, tartozékok:

F. MELLÉKLETEK

1. Térképkivágat, helyszínrajz (kivágat azonosítási adatai: térképlap száma, térkép vetülete és méretaránya)

2. Fotódokumentáció

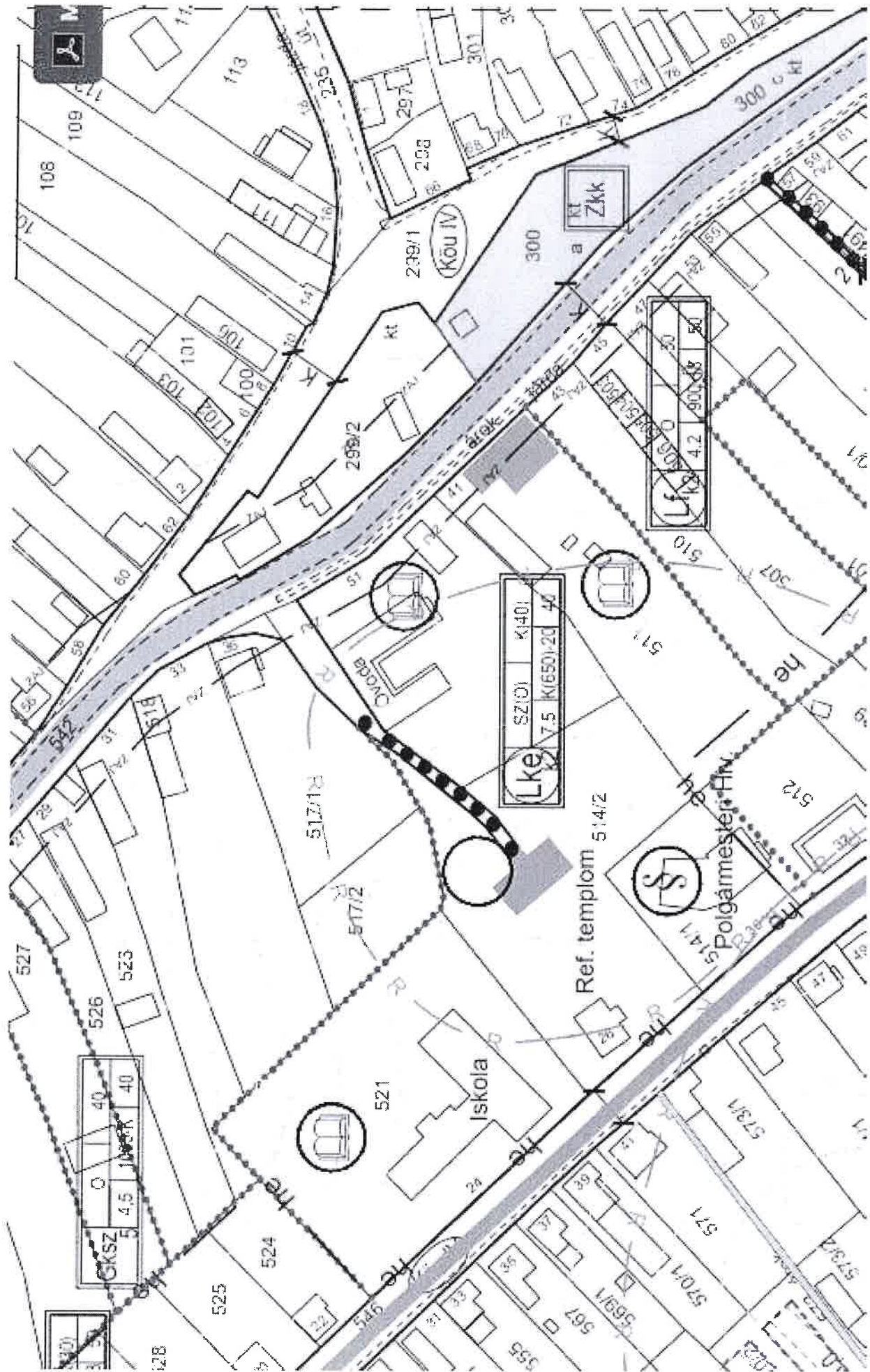

Lke SZ101 K1401
7.5 K16501-20 40

GKSZ
4.5

Ref. templom 514/2

Iskola

Polgármesteri Hivatal



1. ábra I. világháborús emlékmű

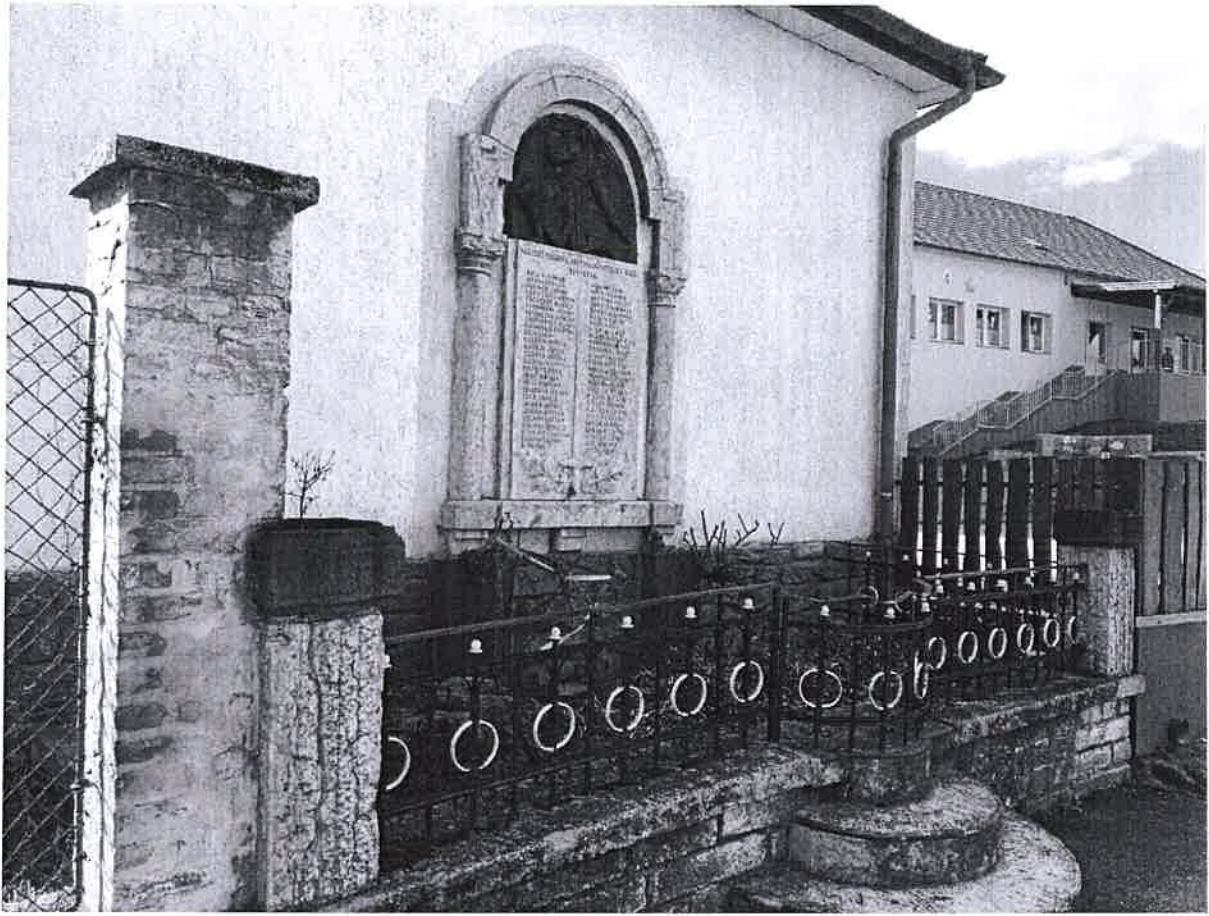

2. ábra I. világháborús emlékmű az épület homlokzatával és előkerttel